

NORMANDIE

la ligue de
l'enseignement

un avenir par l'éducation populaire

D.A.Re. André Bodereau

Ouvert tout l'été
Permanence assurée 24 heures/24, 7 jours/7

Tel : 02.31.84.60.30

Site : www.dare-bodereau.org

Mail : dare-bodereau@laliguenormandie.org



SEJOUR A LA FERME des EPIS

Dates : Du Mercredi 7 au Vendredi 9 juillet 2021



Adresse :

« la Ferme des Epis »
Le Grand Aunay
14220 OUFFIERES

**6 jeunes seront accompagnés par les professionnels de la
Plateforme 12-15 :**

Julie CLAIS, éducatrice spécialisée, responsable de transfert,
Aurélie GHARSALLI, éducatrice spécialisée, responsable infirmerie,
Elise TUBOEUF, éducatrice spécialisée

PRESENTATION DU SEJOUR

Aux portes de la Suisse Normande, à 20 minutes de Caen, les 6 jeunes et leurs encadrants seront hébergés au sein d'un chaleureux gîte entouré des animaux de la ferme en semi-liberté.

Ce mini séjour permettra :

- D'observer et travailler l'autonomie des jeunes,
- De profiter d'un temps de vacances en groupe,
- De vivre une expérience loin de la maison.

ACTIVITES PROPOSEES



En fonction de l'envie des jeunes, de la météo, il est prévu de pratiquer :

- Du pédalo, de la luge d'été à Clécy
- Du vélo-rail à Pont Erambourg
- D'assister au spectacle équestre de la Pommeraye

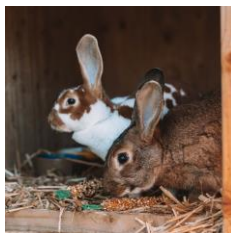

TROUSSEAU

Cette liste est donnée à titre indicatif. Mettre des vêtements peu fragiles. Vous pouvez marquer le linge au nom de l'enfant si vous le désirez.

Pour 3 jours	Vêtements
1	Pyjama
4	Culottes ou slips
2	Pantalons ou robes
1	Short ou bermuda
1	Pull chaud ou sweet-shirt
1	Ciré ou k-way
3	Tee-shirts
1	Survêtement
1	Maillot de bain
1	Serviette de plage
3	Paires de chaussettes
1	Gant de toilette
1	Serviette de bain
1	Paire de chaussures de sport
1	Paire de sandales
1	Petit sac pour le linge sale
1	Casquette + lunettes de soleil
1	Petit sac à dos

Une trousse de toilette comprenant : 1 brosse à dents + dentifrice
Peigne ou brosse à cheveux
Gel douche + shampooing